

MC110

L'impression des cartes d'identité n'a jamais été aussi simple

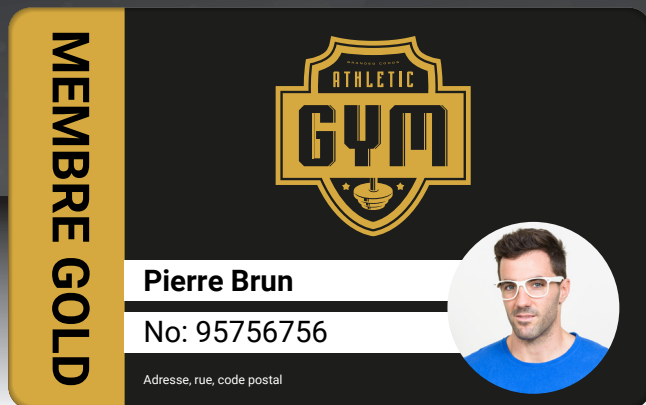

La MC110 de Matica a été conçue pour simplifier l'émission de cartes, grâce à sa convivialité et à son fonctionnement dit « **plug & print** ».

La MC110 est la solution idéale pour mettre en place un programme interne d'émission de cartes d'identité. Elle est largement utilisée par les associations et les PME. Basée sur le moteur d'impression robuste et fiable de Matica, la MC110 imprime toujours des cartes vives et colorées.

Pouvant être mise à niveau pour imprimer d'une à deux faces, la MC110 est également disponible avec un encodeur contact/sans contact pour l'émission de cartes à puce pour le contrôle des accès et des entrées.

Type d'impression Sublimation de colorant	300 dpi Résolution	Mode d'impression 1 ou 2 faces	150 cph Pleine couleur	700 cph Monochrome
Facile à utiliser Plug & print	Capacité d'entrée 100	Capacité de sortie 30	Garantie 2 ans	Options d'encodage

La MC110 garantit...

- ▶ Une impression de haute qualité en 300 dpi
- ▶ Jusqu'à 150 cartes couleur par heure
- ▶ La mise à niveau d'une à deux faces
- ▶ Une qualité de construction robuste et fiable
- ▶ Une option d'encodage de cartes à puce
- ▶ 2 ans de garantie

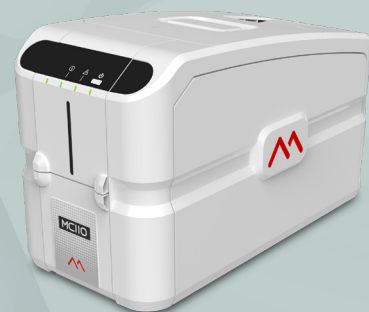

Idéal pour...

- ▶ Émission d'un nombre de cartes moyen à élevé

MC110

Spécifications de l'imprimante

Technologie d'impression

Sublimation de colorant, impression directe sur carte

Résolution d'impression

300 dpi

Zone d'impression

53.98 x 85.6mm / 3.370" x 2.125" (cartes CR-80)

Vitesse d'impression

- 150 cph (YMCKO 1 face)
- 700 cph (impression monochrome)

Mode d'impression

1 face / 2 faces en option

Mémoire de l'imprimante

128 Mb

Interface des communications

USB 2.0

Facile à utiliser, fonctionnement plug and print

- 4 indicateurs d'état LED
- Fonctionnement entièrement frontal
- Cassette de ruban encastrable pour une manipulation aisée
- Identification et réglage automatiques des rubans
- Bouton d'alimentation facile à atteindre
- Accès facile pour la maintenance

Sécurité de l'imprimante

Support pour le verrou de sécurité Kensington®

Dimensions de l'imprimante (haut x larg. x prof)

256 x 202 x 405 mm / 10.6" x 7.9" x 15.9"

Poids

10 kg, 22 lb

Alimentation

- 220-240V/110-115V, 50-60 Hz
- Mode veille et consommation d'énergie réduite

Environnement de fonctionnement

- Température : 15°C - 40°C, 59°F - 104°F
- Humidité : 20% - 65% (sans condensation)

Storage conditions

- Température : -5°C to 70°C, 23°F to 158°F
- Humidité : 20% to 70% (sans condensation)

Son (ISO 7779)

Pression sonore inférieure à 48dB (A)

Certifications

RoHs, CE, FCC, CQC, UL, WEEE, Proposition 65 (California, États-Unis)

Garantie

2 ans (sous réserve de l'utilisation des rubans chromXpert®)

Spécifications des cartes

Capacité d'entrée de la trémie

100 cartes (épaisseur de 0,76 mm)

Capacité de sortie de la trémie

30 cartes (sortie frontale)

Épaisseur des cartes

- 0.25 mm - 1.25 mm / 10 mil - 50 mil
- Réglage de la jauge

Types de cartes

CR-80 PVC, PVC-C

Spécifications du logiciel

Pilote de l'imprimante XPS

Windows® (32/64bit) 7, 8.1, 10, 11, Serveur 2012, 2016, 2019, 2022

Options

Carte à puce / encodage sans contact

- PC/SC avec contact, conforme à EMV
- Station de contact intelligente : ISO 7816-2
- ISO14443A, B, ISO15693, MIFARE®, DESFire®, HID iClass®

Kit d'activation double face

PR10300016



chromXpert Consommables

- Pour garantir la qualité d'impression et la durabilité des cartes, la durée de vie de la tête d'impression et la fiabilité globale de l'imprimante, utilisez uniquement des rubans chromXpert.
- Les sources d'alimentation et les cassettes sont recyclables.

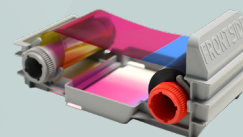

Programme de ruban ChromXpert™ Part No.

• YMCKO (250 imps)	PR20319301
• YMCKO-K (200 imps)	PR20319302
• ymc-KO (400 imps, la moitié du panneau)	PR20319303
• KO (600 imps)	PR20305304
• Monochrome K (jusqu'à 2000 imps)	PR20314305
Kit de nettoyage	PR20309610



Bureaux internationaux

Europe : Siège en Suisse, Italie, Royaume-Uni et Allemagne

Asie : Malaisie, Chine et Inde

États-Unis : Siège à Minneapolis, Caroline du Sud et San Francisco

Moyen-Orient : Dubaï

maticacorp.com - aptika.com

sales@aptika.com

MC110 Datasheet A4 UK V2

Les données peuvent être modifiées sans préavis.
Toutes les marques citées appartiennent à leurs propriétaires respectifs.

Revendeur autorisé / Intégrateur Systèmes



Numéros sans frais:
+1 800-943-2341

Canada: <https://www.aptika.ca/fr/>
US: <https://www.aptika.com/>

